



## Steiluferring 10

WLAN nach Verfügbarkeit - schwache Netzabdeckung!

Steiluferring 10, 23946 Boltenhagen  
max. 6 Personen, Wohnfläche ca. 86 qm



Nur ca. 450m zum Naturstrand liegt das Privathaus „Steiluferring 10“ eingebettet von naturnaher Landschaft- inmitten des Wohnpark Redewisch. In wenigen Gehminuten gelangen Sie an die, bis zu 30 Meter hohe, Steilküste mit einem wunderbaren Blick über die Mecklenburgische Bucht. Auch den naturbelassenen Strand in Redewisch erreichen Sie in nur 450 Meter. Zunächst entdeckungsreich sandig-/steinig, entwickelt sich der Strand in Richtung Osten zum feinsandigen Badestrand, der während der Hauptsaison DLRG geschützt wird und wo Strandkorbvermieter mit ihren Strandkörben zum Entspannen einladen. Frischen Fisch genießen Sie beim Fisch Bistro in Redewisch, direkt am Meer. Bis zum Ortszentrum benötigen Sie nur ca.20 Gehminuten entlang der Ostsee, oder Sie wählen den Weg über den Deich, der mit Meerblick und dem weiten Blick über die Salzwiesen verwöhnt.

Die großzügige 4-Zimmerwohnung “ Steiluferring 10“ befindet sich im Obergeschoss des Privathauses und ist gut ausgestatte. Die Ferienwohnung bietet einen Balkon. Mit einer Wohnfläche von 86m<sup>2</sup> ist eine Belegung mit bis zu 6 Personen möglich.



Es empfängt Sie ein geräumiger Wohnbereich, in dem eine Sofagarnitur, Fernseher sowie Radio zur Auszeit einladen. Den Internetzugang über WLAN können Sie kostenfrei nutzen. Die integrierte Wohnküchenzeile ist offen gestaltet und für Selbstversorger mit allem ausgestattet, um Urlaubsmahlzeiten zuzubereiten. Herd, Backofen, Kühlschrank mit integr. Gefrierfach, Kaffeemaschine, Wasserkocher, Toaster sowie Geschirrspüler sind vorhanden. Ihre zubereiteten Mahlzeiten können Sie am Esstisch zu sich nehmen, oder während der wärmeren Jahreszeit gerne auf dem saisonal möblierten Balkon in Ausrichtung Nord-/West. Im Garten des Hauses befindet sich ein Sitzbereich mit Außengrill.

Zudem bietet diese Ferienwohnung drei separate Schlafzimmer. 2 x mit Doppelbett und Kleiderschank. 1 x mit Etagenbett. Ebenso stehen ein Kinderhochstuhl und ein Kinderreisebett gebührenfrei in der Wohnung bereit. Das zugehörige Tageslicht Duschbad bietet Waschtisch, WC. Auch eine Waschmaschine/ Waschtrockner kann im Haus genutzt werden. Ihren PKW parken Sie kostenfrei auf dem hauseigenen Außenstellplatz, direkt vor dem Haus.



Wir freuen uns auf Ihren Besuch im Haus „Steiluferring 10“.



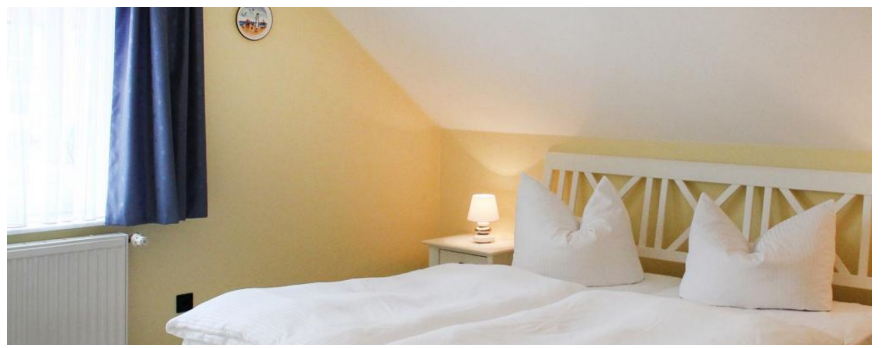

Zeitraum 2025						
bis	allg.		5 Pers.		6 Pers.	
	1.Tag inkl. ER	w. Tag	1.Tag inkl. ER	w. Tag	1.Tag inkl. ER	w. Tag
17.04.25	199,00 €	52,00 €	207,00 €	60,00 €	215,00 €	68,00 €
22.04.25	219,00 €	72,00 €	227,00 €	80,00 €	235,00 €	88,00 €
28.05.25	199,00 €	52,00 €	207,00 €	60,00 €	215,00 €	68,00 €
15.06.25	219,00 €	72,00 €	227,00 €	80,00 €	235,00 €	88,00 €
01.07.25	232,00 €	85,00 €	240,00 €	93,00 €	248,00 €	101,00 €
01.09.25	239,00 €	92,00 €	247,00 €	100,00 €	255,00 €	108,00 €
15.09.25	232,00 €	85,00 €	240,00 €	93,00 €	248,00 €	101,00 €
01.10.25	199,00 €	52,00 €	207,00 €	60,00 €	215,00 €	68,00 €
05.10.25	219,00 €	72,00 €	227,00 €	80,00 €	235,00 €	88,00 €
23.12.25	199,00 €	52,00 €	207,00 €	60,00 €	215,00 €	68,00 €
26.12.25	219,00 €	72,00 €	227,00 €	80,00 €	235,00 €	88,00 €

Zeitraum 2026						
bis	allg.		5 Pers.		6 Pers.	
	1.Tag inkl. ER	w. Tag	1.Tag inkl. ER	w. Tag	1.Tag inkl. ER	w. Tag
04.01.26	239,00 €	92,00 €	247,00 €	100,00 €	255,00 €	108,00 €
02.04.26	199,00 €	52,00 €	207,00 €	60,00 €	215,00 €	68,00 €
07.04.26	219,00 €	72,00 €	227,00 €	80,00 €	235,00 €	88,00 €
13.05.26	199,00 €	52,00 €	207,00 €	60,00 €	215,00 €	68,00 €
15.06.26	219,00 €	72,00 €	227,00 €	80,00 €	235,00 €	88,00 €
01.07.26	232,00 €	85,00 €	240,00 €	93,00 €	248,00 €	101,00 €
01.09.26	239,00 €	92,00 €	247,00 €	100,00 €	255,00 €	108,00 €

Bettwäsche (14 €) & Handtücher (12 €) pro Person auf Wunsch. Einschließlich der Kosten für Strom, Wasser und Heizung. Zuzüglich der Kosten für Kurtaxe. Die Buchungsgebühr beträgt 20 €. Haustiere nicht gestattet. RAUCHEN NICHT GESTATTET.